

Fiche sectorielle : Entreposage et services auxiliaires des transports - NACE 52

2011- 2015 - Lieu de travail

Nombre d'accidents par an	2011*	2012	2013	2014	2015
Nombre d'accidents avec incapacité temporaire	3.144	2.809	2.625	2.336	2.325
Nombre d'accidents avec prévision d'incapacité permanente	541	481	520	448	509
Nombre d'accidents mortels	6	5	3	2	5
Nombre total d'accidents (y compris les accidents sans suites)	5.585	4.881	4.611	4.280	4.259

Nombre d'employeurs ou de travailleurs par an	2011	2012	2013	2014	2015
Nombre d'employeurs	1.730	1.718	1.721	1.721	1.720
Nombre de travailleurs (ETP)	45.541	46.770	42.688	43.457	45.121

1. Taux de fréquence

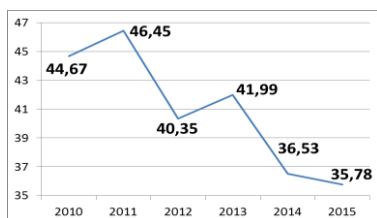

2. Taux de gravité réel

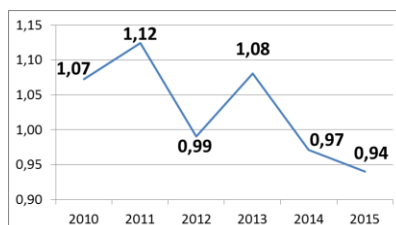

3. Taux de gravité global

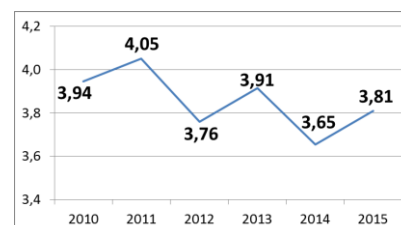

4. Nombre d'accidents avec plus de 30 jours d'incapacité temporaire par 1000 ETP, selon l'âge

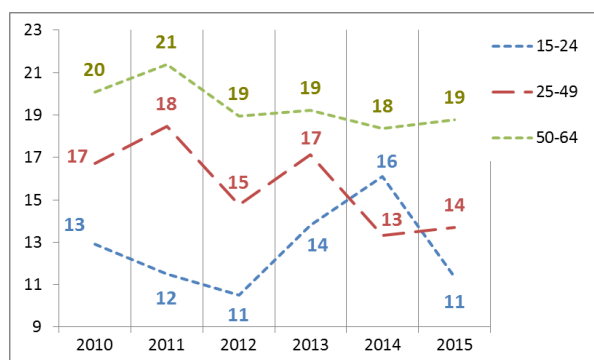

5. Nombre d'accidents avec plus de 30 jours d'incapacité temporaire par 1000 ETP, selon la taille de l'entreprise

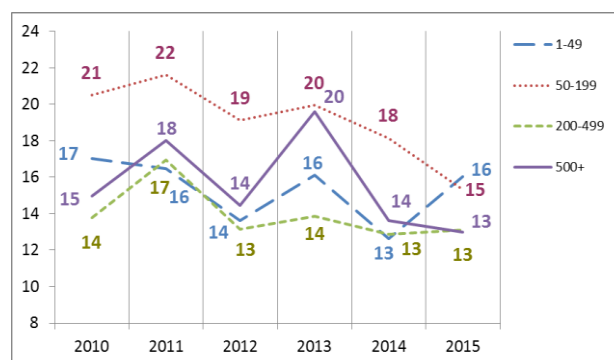

6. Evolution de 2010 à 2015 de l'emploi (ETP), du taux des accidents avec plus de 30 jours d'incapacité temporaire par 1000 ETP, du taux de fréquence et du taux de gravité réel (2010=100)

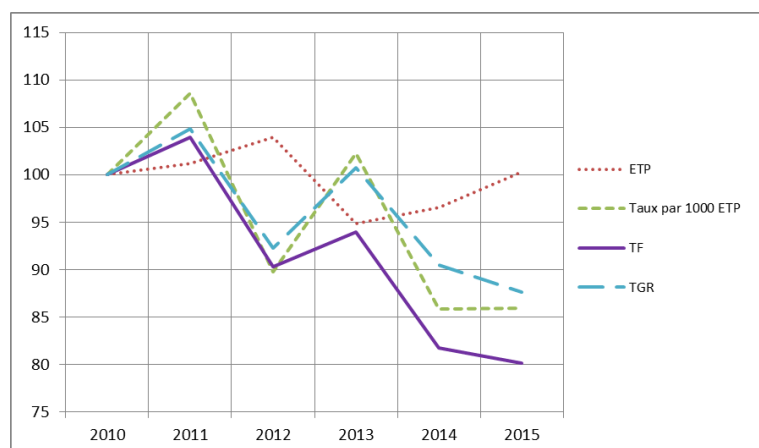

*Parmi les 5.585 accidents de 2011, 6 ont causé le décès de la victime et 201 accidents ont été réglés par entérinement ou par jugement avec un incapacité permanente définitive. Ces 207 accidents font l'objet d'une analyse au verso de la fiche.

Analyse des 207 accidents survenus en 2011 sur le lieu du travail, mortels ou réglés avec une incapacité permanente (situation décembre 2016)

1. Nombre d'accidents du travail de 2011 ayant entraîné le décès ou une incapacité permanente (selon le taux d'IP)

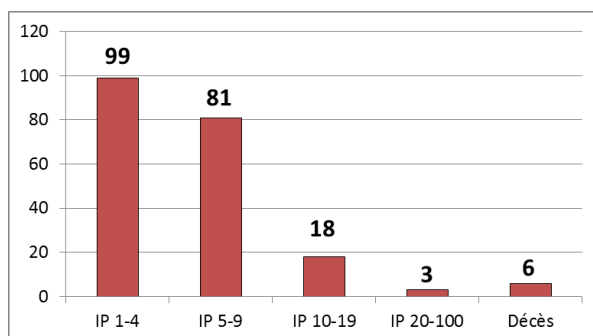

2. Nombre d'accidents du travail de 2011 par 100.000 ETP ayant entraîné le décès ou une incapacité permanente, selon l'âge

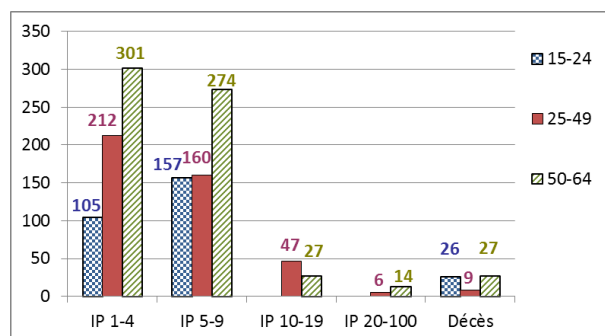

3. Nombre d'accidents du travail de 2011 par 100.000 ETP ayant entraîné le décès ou une incapacité permanente, selon la taille de l'entreprise

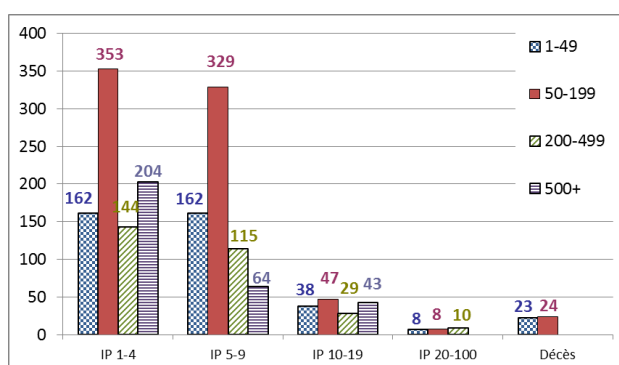

4. Les 6 causes les plus importantes (déviation) des accidents de 2011 ayant entraîné le décès ou une incapacité permanente : nombre des accidents par 100.000 ETP par type de cause, selon l'âge. (53 % des accidents)

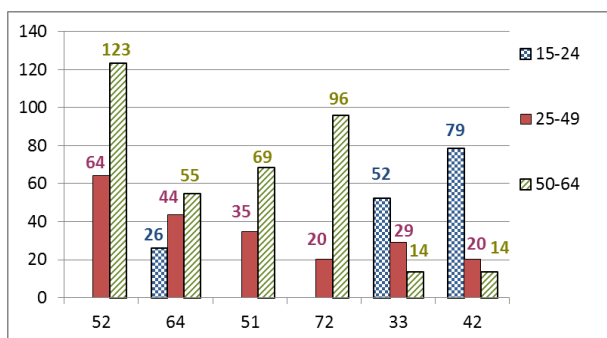

- 52 : Glissade ou trébuchement avec chute, chute de personne - de plain-pied (15 %)
- 64 : Mouvements non coordonnés, gestes intempestifs, inopportuns (10 %)
- 51 : Chute de personne - de hauteur (8 %)
- 72 : En poussant, en tractant (7 %)
- 33 : Glissade, chute, effondrement d'Agent matériel - supérieur (tombant sur la victime) (6 %)
- 42 : Perte, totale ou partielle, de contrôle de moyen de transport - d'équipement de manutention (motorisé ou non) (5 %)

5. Les 6 types d'accident les plus importants (contact-blessure) de 2011 ayant entraîné le décès ou une incapacité permanente: pourcentage de ces accidents types dans chaque classe de gravité (décès ou IP). (67 % des accidents)

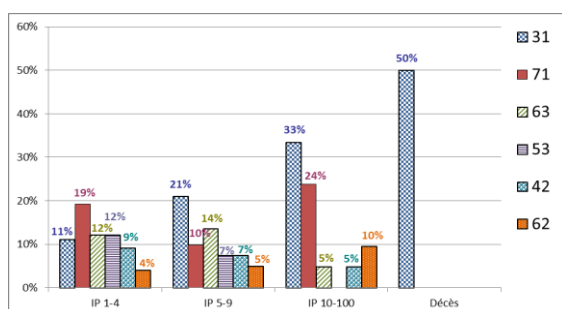

- 31 : Mouvement vertical, écrasement sur, contre (résultat d'une chute) (18 %)
- 71 : Contrainte physique - sur le système musculo-squelettique (15 %)
- 63 : Coincement, écrasement - entre (12 %)
- 53 : Contact avec Agent matériel dur ou rugueux (9 %)
- 42 : Heurt - par objet qui chute (8 %)
- 62 : Coincement, écrasement - sous (5 %)