

Fiche sectorielle : Commerce de gros, à l'exception des véhicules automobiles et des motocycles - NACE 46

2011- 2015 - Lieu de travail

Nombre d'accidents par an	2011*	2012	2013	2014	2015
Nombre d'accidents avec incapacité temporaire	3.438	3.049	2.847	2.666	2.521
Nombre d'accidents avec prévision d'incapacité permanente	655	573	613	583	589
Nombre d'accidents mortels	3	6	1	0	4
Nombre total d'accidents (y compris les accidents sans suites)	6.329	5.693	5.428	5.170	5.085

Nombre d'employeurs ou de travailleurs par an	2011	2012	2013	2014	2015
Nombre d'employeurs	19.610	19142	18.910	18.641	18.048
Nombre de travailleurs (ETP)	175.253	176.227	174.366	171.874	170.488

1. Taux de fréquence

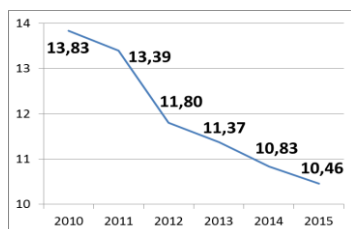

2. Taux de gravité réel

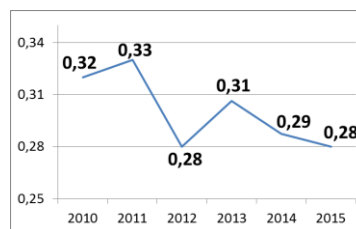

3. Taux de gravité global

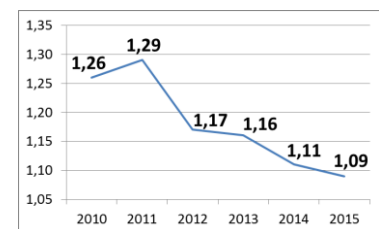

4. Nombre d'accidents avec plus de 30 jours d'incapacité temporaire par 1000 ETP, selon l'âge

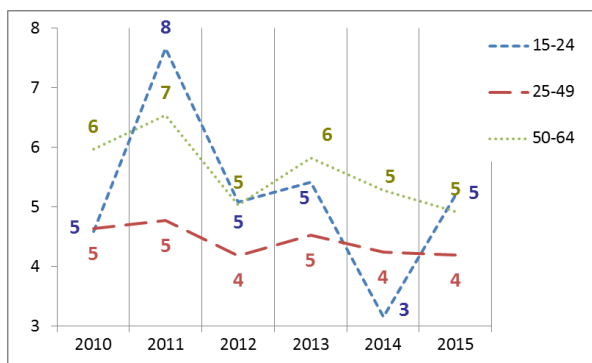

5. Nombre d'accidents avec plus de 30 jours d'incapacité temporaire par 1000 ETP, selon la taille de l'entreprise

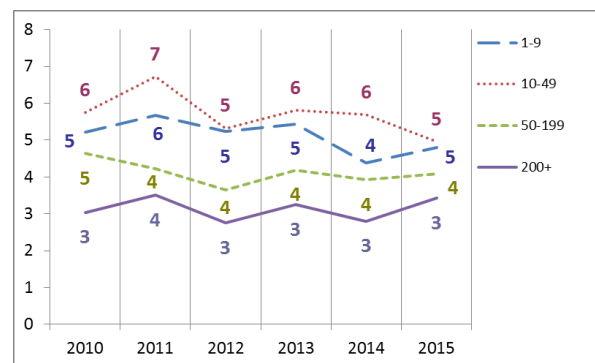

6. Evolution de 2010 à 2015 de l'emploi (ETP), du taux des accidents avec plus de 30 jours d'incapacité temporaire par 1000 ETP, du taux de fréquence et du taux de gravité réel (2010=100)

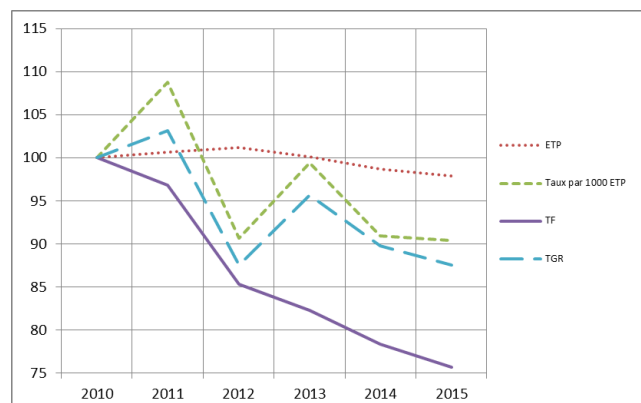

*Parmi les 6.329 accidents de 2011, 3 ont causé le décès de la victime et 264 accidents ont été réglés par entérinement ou par jugement avec un incapacité permanente définitive. Ces 267 accidents font l'objet d'une analyse au verso de la fiche.

Analyse des 267 accidents survenus en 2011 sur le lieu du travail, mortels ou réglés avec une incapacité permanente (situation décembre 2016)

1. Nombre d'accidents du travail de 2011 ayant entraîné le décès ou une incapacité permanente (selon le taux d'IP)

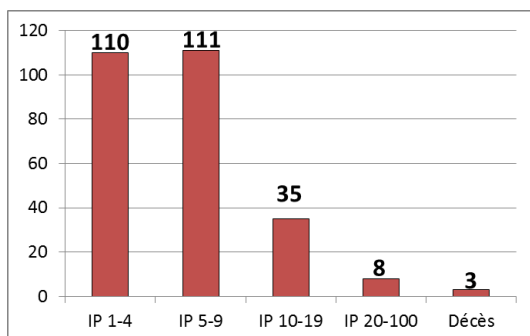

2. Nombre d'accidents du travail de 2011 par 100.000 ETP ayant entraîné le décès ou une incapacité permanente, selon l'âge

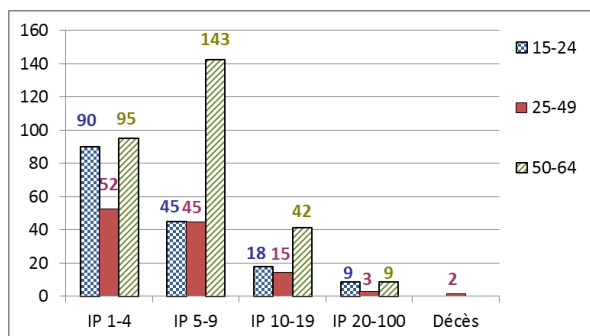

3. Nombre d'accidents du travail de 2011 par 100.000 ETP ayant entraîné le décès ou une incapacité permanente, selon la taille de l'entreprise

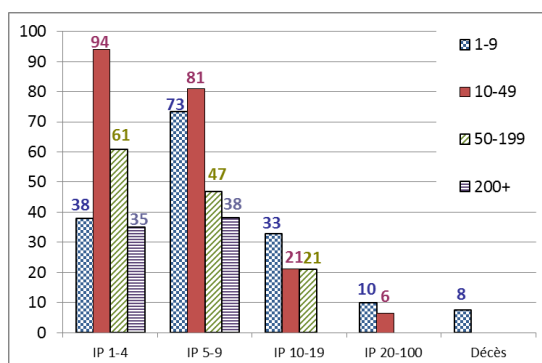

4. Les 6 causes les plus importantes (déviation) des accidents de 2011 ayant entraîné le décès ou une incapacité permanente : nombre des accidents par 100.000 ETP par type de cause, selon l'âge. (51 % des accidents)

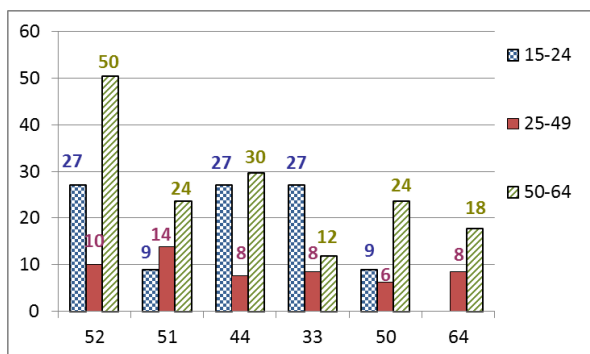

- 52 : Glissade ou trébuchement avec chute, chute de personne - de plain-pied (13 %)
- 51 : Chute de personne - de hauteur (10 %)
- 44 : Perte, totale ou partielle de contrôle d'objet, porté, déplacé, manipulé etc. (9 %)
- 33 : Glissade, chute, effondrement d'Agent matériel - supérieur (tombant sur la victime) (7 %)
- 50 : Glissade ou trébuchement avec chute, chute de personne - Non précisé (6 %)
- 64 : Mouvements non coordonnés, gestes intempestifs, inopportuns (6 %)

5. Les 6 types d'accident les plus importants (contact-blessure) de 2011 ayant entraîné le décès ou une incapacité permanente: pourcentage de ces accidents types dans chaque classe de gravité (décès ou IP) (57 % des accidents)

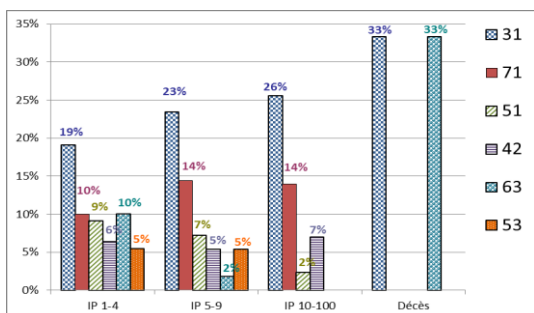

- 31 : Mouvement vertical, écrasement sur, contre (résultat d'une chute) (22 %)
- 71 : Contrainte physique - sur le système musculo-squelettique (12 %)
- 51 : Contact avec Agent matériel coupant (couteau, lame) (7 %)
- 42 : Heurt - par objet qui chute (6 %)
- 63 : Coincement, écrasement – entre (5 %)
- 53 : Contact avec Agent matériel dur ou rugueux (4 %)