

Fiche sectorielle : Travaux d'installation électrotechnique de bâtiment - NACE 43.211 2011- 2015 - Lieu de travail

Nombre d'accidents par an	2011*	2012	2013	2014	2015
Nombre d'accidents avec incapacité temporaire	869	857	722	664	627
Nombre d'accidents avec prévision d'incapacité permanente	168	162	164	123	146
Nombre d'accidents mortels	0	2	0	1	1
Nombre total d'accidents (y compris les accidents sans suites)	1.603	1.566	1.413	1.241	1.197

Nombre d'employeurs ou de travailleurs par an	2011	2012	2013	2014	2015
Nombre d'employeurs	3.556	3.596	3.586	3.444	3.436
Nombre de travailleurs (ETP)	18.873	19.514	18.711	17.590	17.710

1. Taux de fréquence

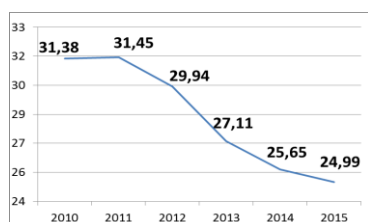

2. Taux de gravité réel

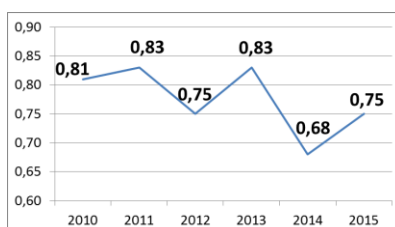

3. Taux de gravité global

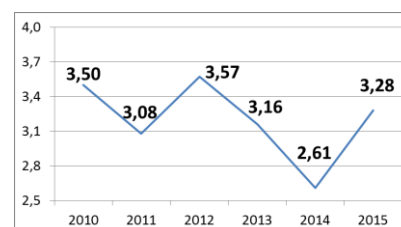

4. Nombre d'accidents avec plus de 30 jours d'incapacité temporaire par 1000 ETP, selon l'âge

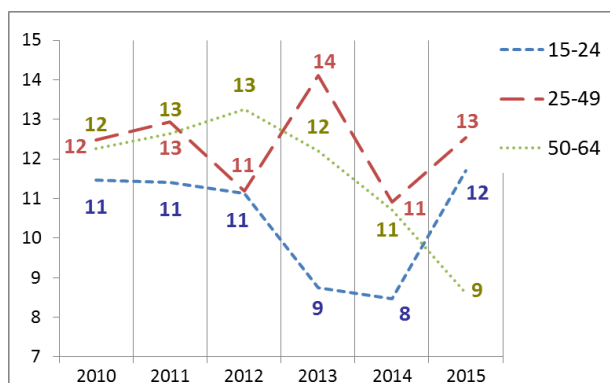

5. Nombre d'accidents avec plus de 30 jours d'incapacité temporaire par 1000 ETP, selon la taille de l'entreprise

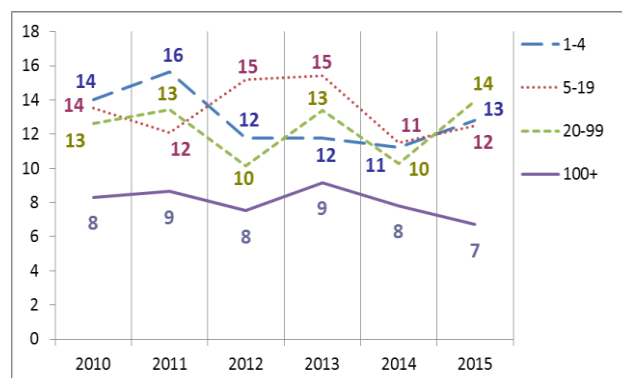

6. Evolution de 2010 à 2015 de l'indice de production industrielle, de l'emploi (ETP), du taux des accidents avec plus de 30 jours d'incapacité temporaire par 1000 ETP, du taux de fréquence et du taux de gravité réel (2010=100)

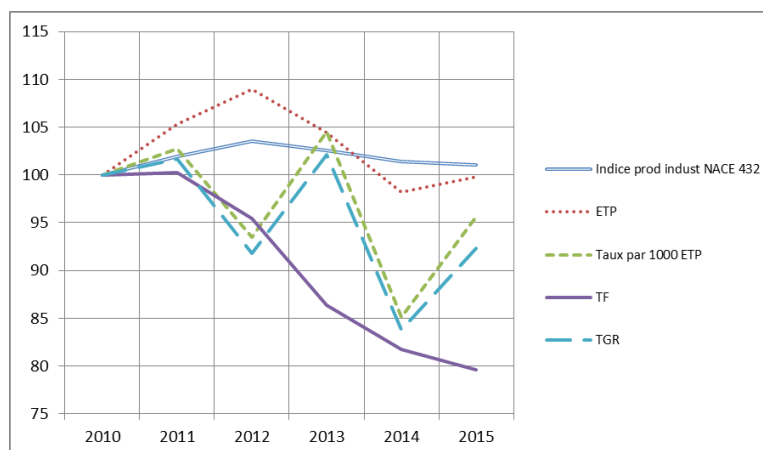

*Parmi les 1.603 accidents de 2011, 0 ont causé le décès de la victime et 68 accidents ont été réglés par entérinement ou par jugement avec un incapacité permanente définitive. Ces 68 accidents font l'objet d'une analyse au verso de la fiche.

Analyse des 68 accidents survenus en 2011 sur le lieu du travail, mortels ou réglés avec une incapacité permanente (situation décembre 2016)

1. Nombre d'accidents du travail de 2011 ayant entraîné le décès ou une incapacité permanente (selon le taux d'IP)

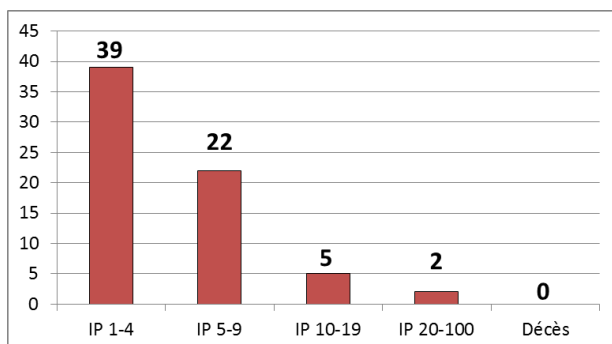

2. Nombre d'accidents du travail de 2011 par 100.000 ETP ayant entraîné le décès ou une incapacité permanente, selon l'âge

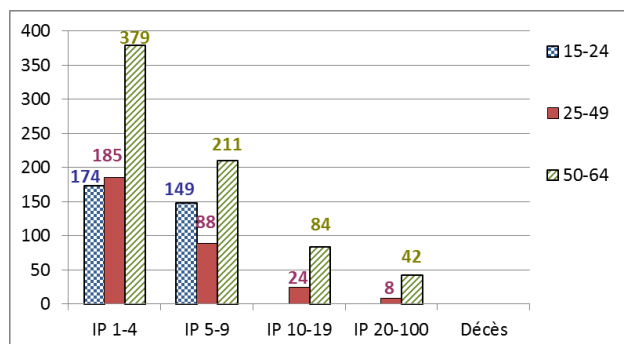

3. Nombre d'accidents du travail de 2011 par 100.000 ETP ayant entraîné le décès ou une incapacité permanente, selon la taille de l'entreprise

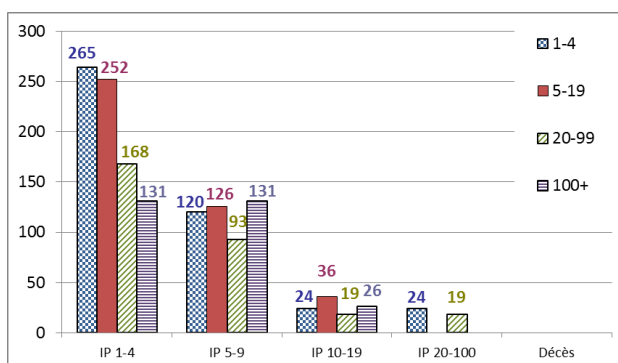

4. Les 6 causes les plus importantes (déviation) des accidents de 2011 ayant entraîné le décès ou une incapacité permanente : nombre des accidents par 100.000 ETP par type de cause, selon l'âge. (72 % des accidents)

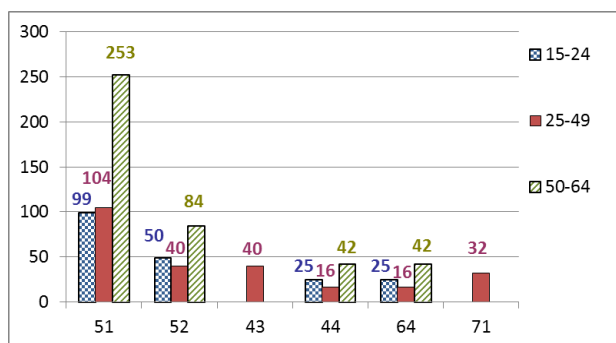

- 51 : Chute de personne - de hauteur (34 %)
- 52 : Glissade ou trébuchement avec chute, chute de personne - de plain-pied (13 %)
- 43 : Perte, totale ou partielle, de contrôle d'outil à main (motorisé ou non) ainsi que de la matière travaillée par l'outil (7 %)
- 44 : Perte, totale ou partielle de contrôle d'objet, porté, déplacé, manipulé etc. (6 %)
- 64 : Mouvements non coordonnés, gestes intempestifs, inopportuns (6 %)
- 71 : En soulevant, en portant, en se levant (6 %)

5. Les 6 types d'accident les plus importants (contact-blessure) de 2011 ayant entraîné le décès ou une incapacité permanente: pourcentage de ces accidents types dans chaque classe de gravité (décès ou IP). (78 % des accidents)

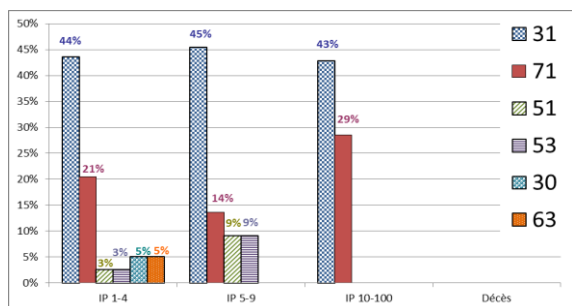

- 31 : Mouvement vertical, écrasement sur, contre (résultat d'une chute) (44 %)
- 71 : Contrainte physique - sur le système musculo-squelettique (19 %)
- 51 : Contact avec Agent matériel coupant (couteau, lame) (4 %)
- 53 : Contact avec Agent matériel dur ou rugueux (4 %)
- 30 : Ecrasement en mouvement vertical ou horizontal sur, contre un objet immobile (victime en mouvement)- non précisé (3 %)
- 63 : Coincement, écrasement - entre (3 %)