

## Fiche sectorielle : Fabrication de textiles - NACE 13

### 2011- 2015 - Lieu de travail

Nombre d'accidents par an	2011*	2012	2013	2014	2015
Nombre d'accidents avec incapacité temporaire	610	587	471	467	472
Nombre d'accidents avec prévision d'incapacité permanente	100	85	70	89	92
Nombre d'accidents mortels	0	0	0	1	1
Nombre total d'accidents (y compris les accidents sans suites)	1.154	1.078	907	951	975

Nombre d'employeurs ou de travailleurs par an	2011	2012	2013	2014	2015
Nombre d'employeurs	710	698	678	657	642
Nombre de travailleurs (ETP)	16.453	15.482	15.004	15.060	15.353

#### 1. Taux de fréquence

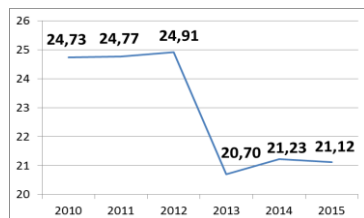

#### 2. Taux de gravité réel

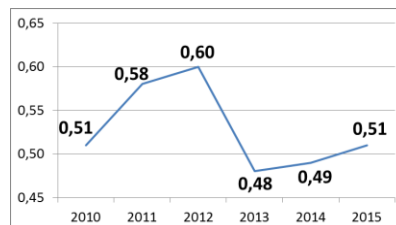

#### 3. Taux de gravité global

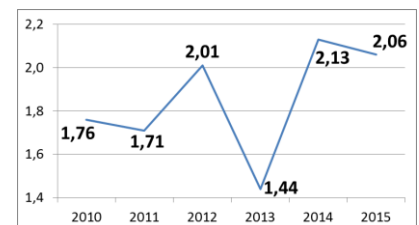

#### 4. Nombre d'accidents avec plus de 30 jours d'incapacité temporaire par 1000 ETP, selon l'âge

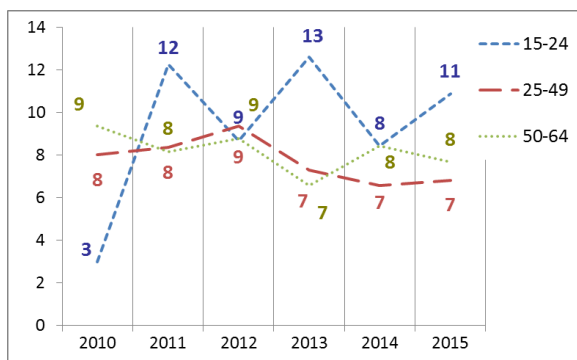

#### 5. Nombre d'accidents avec plus de 30 jours d'incapacité temporaire par 1000 ETP, selon la taille de l'entreprise

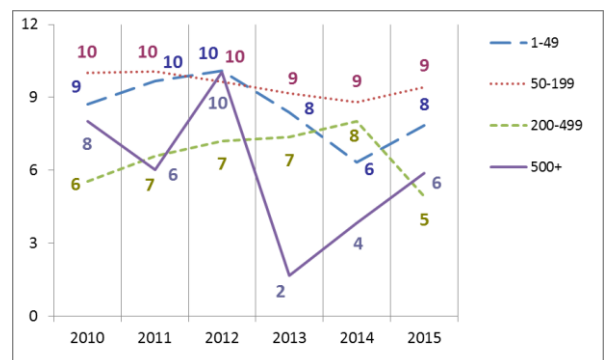

#### 6. Evolution de 2010 à 2015 de l'indice de production industrielle, de l'emploi (ETP), du taux des accidents avec plus de 30 jours d'incapacité temporaire par 1000 ETP, du taux de fréquence et du taux de gravité réel (2010=100)

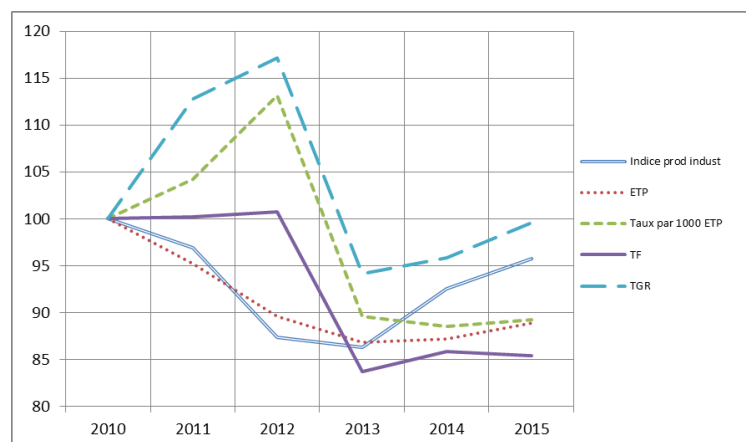

\*Parmi les **1.154** accidents de 2011, **0** ont causé le décès de la victime et **34** accidents ont été réglés par entérinement ou par jugement avec un incapacité permanente définitive. Ces **34** accidents font l'objet d'une analyse au verso de la fiche.

## Analyse des 34 accidents survenus en 2011 sur le lieu du travail, mortels ou réglés avec une incapacité permanente (situation décembre 2016)

**1. Nombre d'accidents du travail de 2011 ayant entraîné le décès ou une incapacité permanente (selon le taux d'IP)**

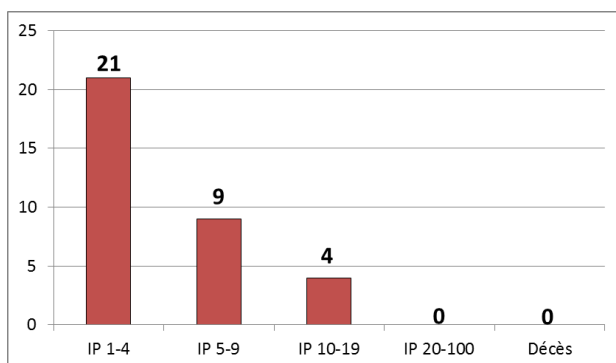

**2. Nombre d'accidents du travail de 2011 par 100.000 ETP ayant entraîné le décès ou une incapacité permanente, selon l'âge**

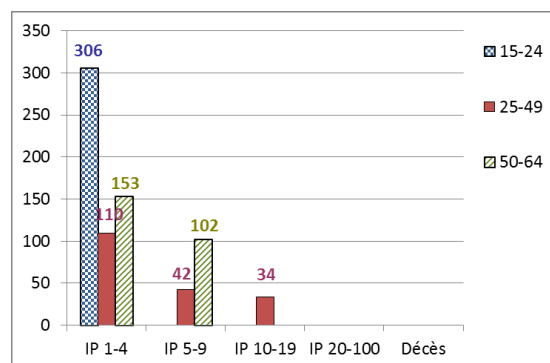

**3. Nombre d'accidents du travail de 2011 par 100.000 ETP ayant entraîné le décès ou une incapacité permanente, selon la taille de l'entreprise**

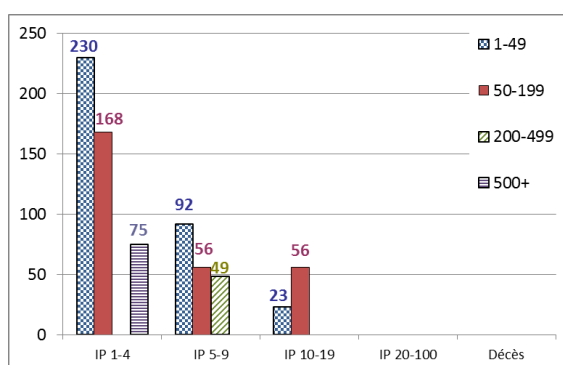

**4. Les 6 causes les plus importantes (déviation) des accidents de 2011 ayant entraîné le décès ou une incapacité permanente : nombre des accidents par 100.000 ETP par type de cause, selon l'âge. (82 % des accidents)**

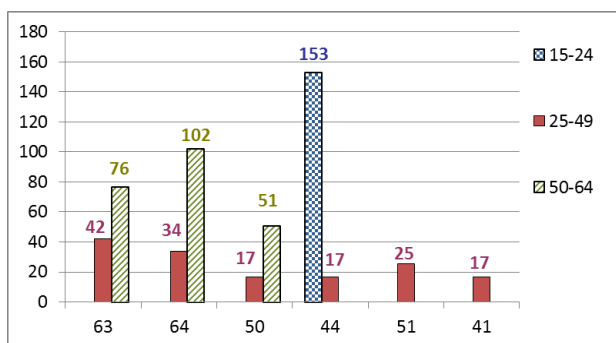

- 63 : En étant attrapé, entraîné, par quelque chose ou par son élan (24 %)
- 64 : Mouvements non coordonnés, gestes intempestifs, inopportuns (24 %)
- 50 : Glissade ou trébuchement avec chute, chute de personne - non précisé (12%)
- 44 : Perte, totale ou partielle, de contrôle d'objet (porté, déplacé, manipulé, etc.) (9 %)
- 51 : Chute de personne - de hauteur (9 %)
- 41 : Perte, totale ou partielle, de contrôle - de machine (y compris le démarrage intempestif) ainsi que de la matière travaillée par la machine (6 %)

**5. Les 6 types d'accident les plus importants (contact-blessure) de 2011 ayant entraîné le décès ou une incapacité permanente: pourcentage de ces accidents types dans chaque classe de gravité (décès ou IP). (71 % des accidents)**

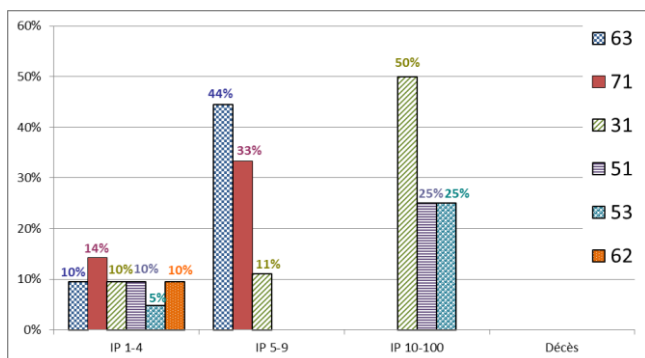

- 63 : Coincement, écrasement – entre (18 %)
- 71 : Contrainte physique - sur le système musculo-squelettique (18 %)
- 31 : Mouvement vertical, écrasement sur, contre (résultat d'une chute) (15 %)
- 51 : Contact avec Agent matériel coupant (couteau, lame) (9 %)
- 53 : Contact avec Agent matériel dur ou rugueux (6 %)
- 62 : Coincement, écrasement - sous (6 %)