

Fiche sectorielle : Fabrication de machines et d'équipements n.c.a. - NACE 28

2015 - 2019 - Lieu de travail

Nombre d'accidents par an	2015*	2016	2017	2018	2019
Nombre d'accidents avec incapacité temporaire	869	818	731	859	791
Nombre d'accidents avec prévision d'incapacité permanente	131	147	124	149	133
Nombre d'accidents mortels	0	1	1	0	0
Nombre total d'accidents (y compris les accidents sans suites)	1.688	1.644	1.497	1.697	1.551

Nombre d'employeurs ou de travailleurs par an	2015	2016	2017	2018	2019
Nombre d'employeurs	845	849	843	824	805
Nombre de travailleurs (ETP)	29.522	28.795	28.544	29.013	28.930

1. Taux de fréquence

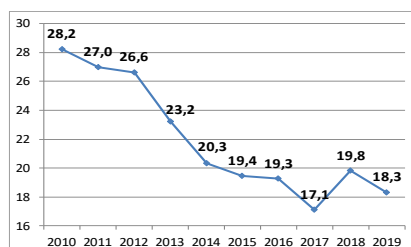

2. Taux de gravité réel

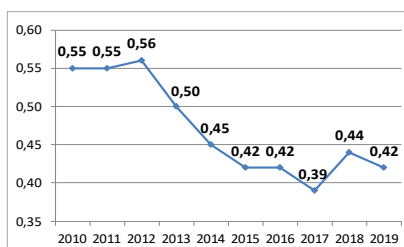

3. Taux de gravité global

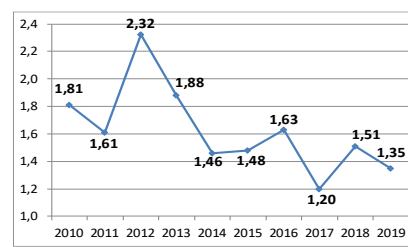

4. Nombre d'accidents avec plus de 30 jours d'incapacité temporaire par 1000 ETP, selon l'âge

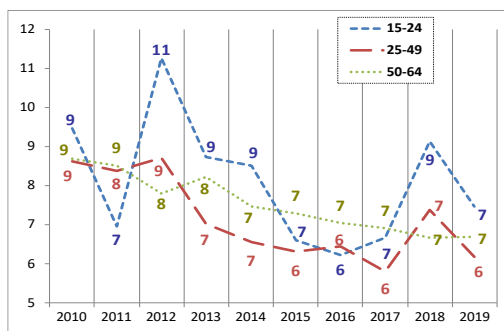

5. Nombre d'accidents avec plus de 30 jours d'incapacité temporaire par 1000 ETP, selon la taille de l'entreprise

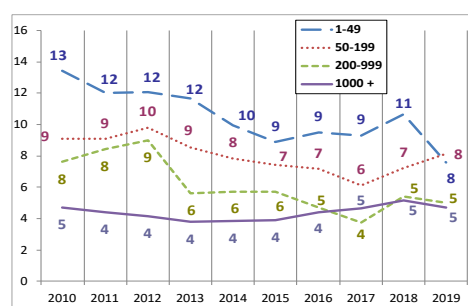

6. Evolution de 2010 à 2019 de l'indice de production industrielle, de l'emploi (ETP), du taux des accidents avec plus de 30 jours d'incapacité temporaire par 1000 ETP, du taux de fréquence et du taux de gravité réel (2010=100)

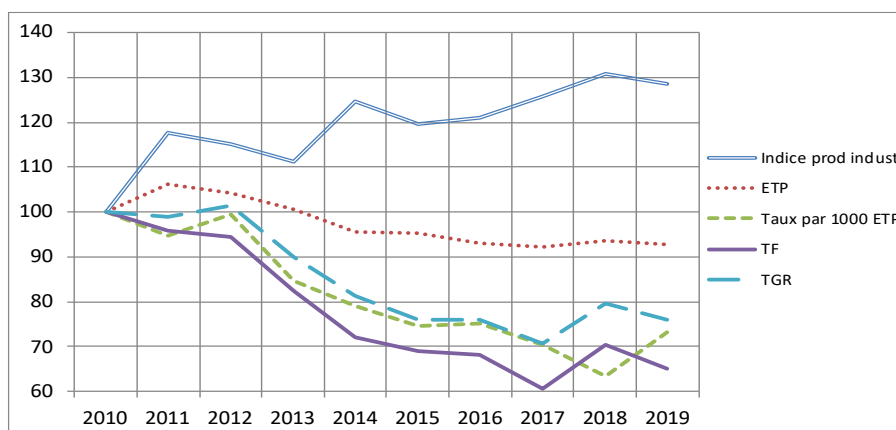

*Parmi les 1.688 accidents de 2015, 0 a causé le décès de la victime et 52 accidents ont été réglés par entérinement ou par jugement avec un incapacité permanente définitive. Ces 52 accidents font l'objet d'une analyse au verso de la fiche.

Analyse des 52 accidents survenus en 2015 sur le lieu du travail, mortels ou réglés avec une incapacité permanente (situation mai 2021)

1. Nombre d'accidents du travail de 2015 ayant entraîné le décès ou une incapacité permanente (selon le taux d'IP)

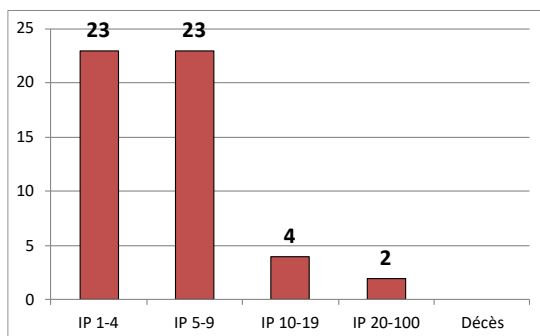

2. Nombre d'accidents du travail de 2015 par 100.000 ETP ayant entraîné le décès ou une incapacité permanente, selon l'âge

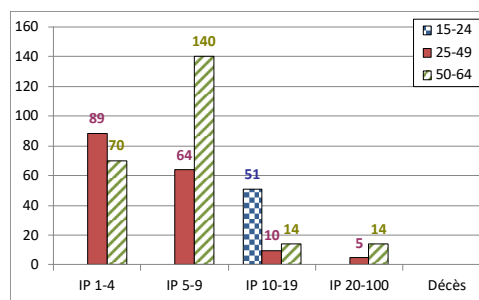

3. Nombre d'accidents du travail de 2015 par 100.000 ETP ayant entraîné le décès ou une incapacité permanente, selon la taille de l'entreprise

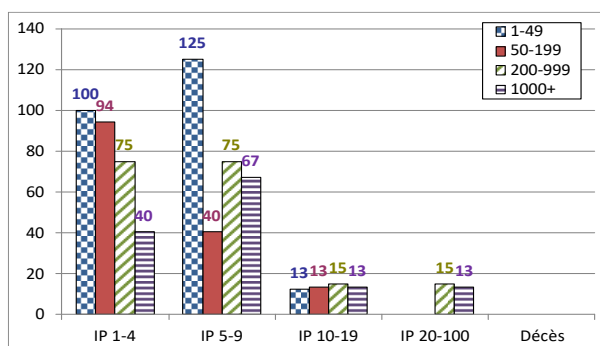

4. Les 6 causes les plus importantes (déviations) des accidents de 2015 ayant entraîné le décès ou une incapacité permanente : nombre des accidents par 100.000 ETP par type de cause, selon l'âge. (50 % des accidents)

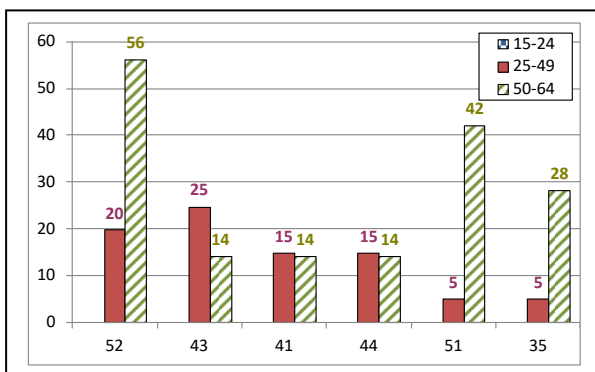

52 : Glissade ou trébuchement avec chute, chute de personne - de plain-pied (14 %)

43 : Perte, totale ou partielle de contrôle d'outil à main ou de la matière travaillée par l'outil (10 %)

41 : Perte, totale ou partielle, de contrôle - de machine (y compris le démarrage intempestif) ainsi que de la matière travaillée par la machine (7 %)

44 : Perte, totale ou partielle, de contrôle d'objet (porté, déplacé, manipulé, etc.) (7 %)

51 : Chute de personne - de hauteur (7 %)

35 : Glissade, chute, effondrement d'agent matériel – plain-pied (5 %)

5. Les 6 types d'accident les plus importants (contact-blessure) de 2015 ayant entraîné le décès ou une incapacité permanente: pourcentage de ces accidents types dans chaque classe de gravité (décès ou IP). (69 % des accidents)

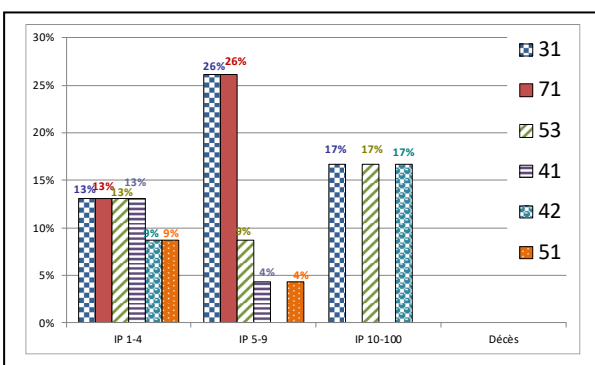

31 : Mouvement vertical, écrasement sur, contre (résultat d'une chute) (29 %)

71 : Contrainte physique - sur le système musculo-squelettique (12 %)

53 : Contact avec agent matériel dur ou rugueux (10 %)

41 : Heurt - par objet projeté (8 %)

42 : Heurt - par objet qui chute (8 %)

51 : Contact avec agent matériel coupant (4 %)