

# Fiche sectorielle : Enquêtes et sécurité - NACE 80

## 2013 - 2017 - Lieu de travail

Nombre d'accidents par an	2013*	2014	2015	2016	2017
Nombre d'accidents avec incapacité temporaire	340	291	312	363	374
Nombre d'accidents avec prévision d'incapacité permanente	98	101	93	109	85
Nombre d'accidents mortels	1	2	0	0	0
Nombre total d'accidents (y compris les accidents sans suites)	687	616	676	750	687

Nombre d'employeurs ou de travailleurs par an	2013	2014	2015	2016	2017
Nombre d'employeurs	178	171	181	186	189
Nombre de travailleurs (ETP)	12.908	12.765	13.398	14.738	15.054

### 1. Taux de fréquence

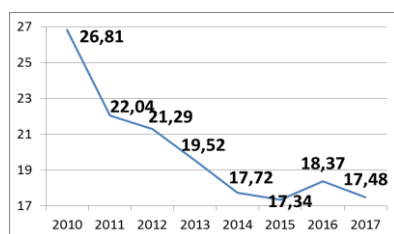

### 2. Taux de gravité réel

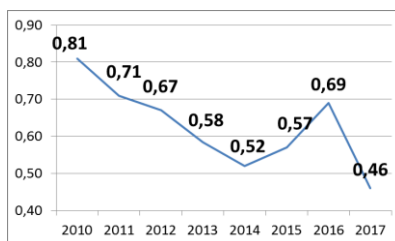

### 3. Taux de gravité global

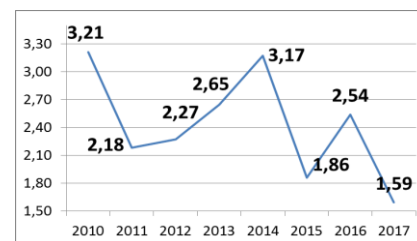

### 4. Nombre d'accidents avec plus de 30 jours d'incapacité temporaire par 1000 ETP, selon l'âge

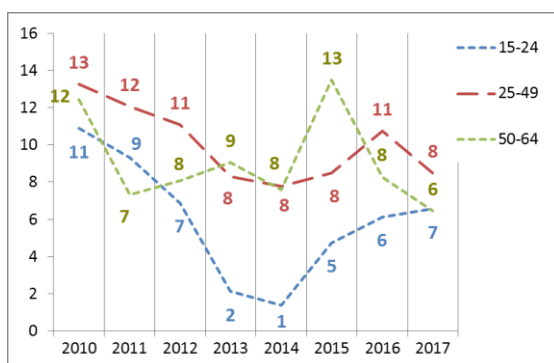

### 5. Nombre d'accidents avec plus de 30 jours d'incapacité temporaire par 1000 ETP, selon la taille de l'entreprise

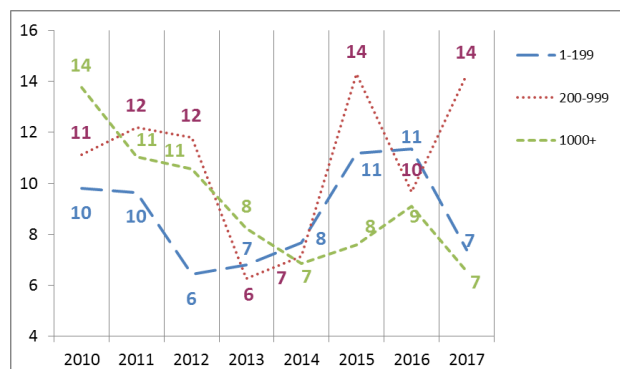

### 6. Evolution de 2010 à 2017 de l'emploi (ETP), du taux des accidents avec plus de 30 jours d'incapacité temporaire par 1000 ETP, du taux de fréquence et du taux de gravité réel (2010=100)

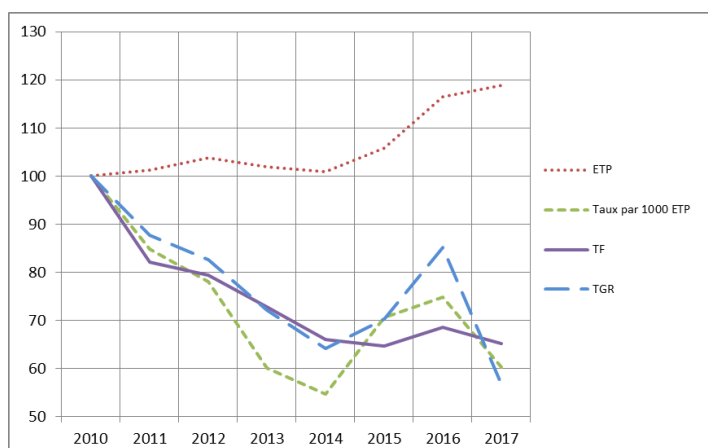

\*Parmi les 687 accidents de 2013, 1 a causé le décès de la victime et 36 accidents ont été réglés par entérinement ou par jugement avec un incapacité permanente définitive. Ces 37 accidents font l'objet d'une analyse au verso de la fiche.

## Analyse des 37 accidents survenus en 2013 sur le lieu du travail, mortels ou réglés avec une incapacité permanente (situation février 2019)

**1. Nombre d'accidents du travail de 2013 ayant entraîné le décès ou une incapacité permanente (selon le taux d'IP)**

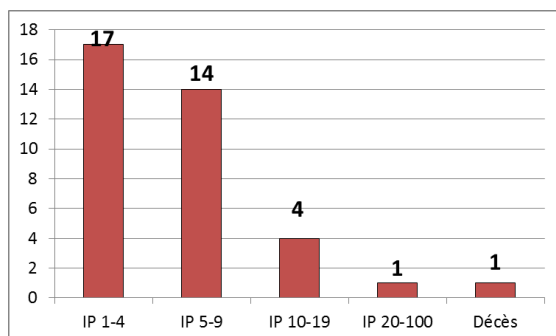

**2. Nombre d'accidents du travail de 2013 par 100.000 ETP ayant entraîné le décès ou une incapacité permanente, selon l'âge**

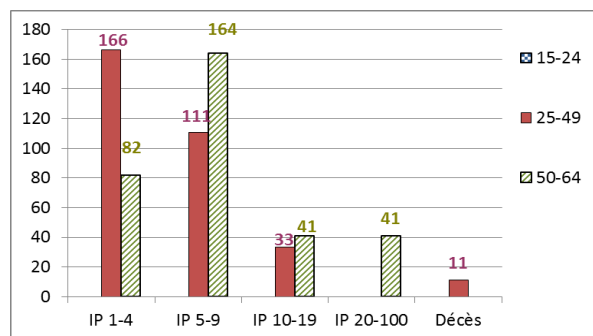

**3. Nombre d'accidents du travail de 2013 par 100.000 ETP ayant entraîné le décès ou une incapacité permanente, selon la taille de l'entreprise**

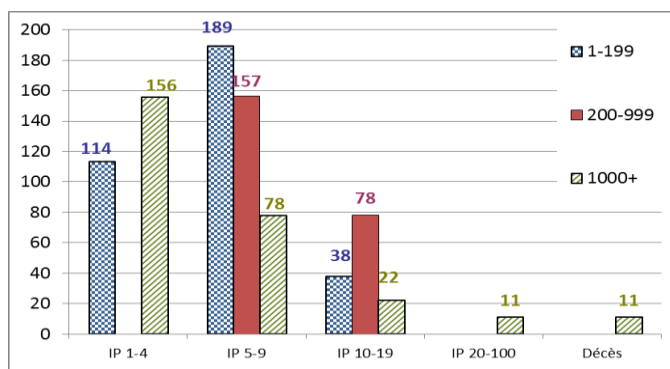

**4. Les 6 causes les plus importantes (déviations) des accidents de 2013 ayant entraîné le décès ou une incapacité permanente : nombre des accidents par 100.000 ETP par type de cause, selon l'âge. (76 % des accidents)**

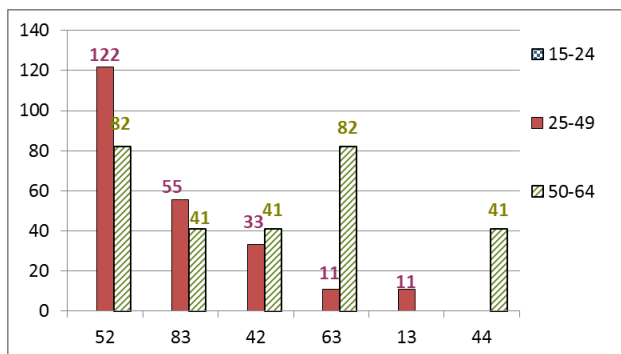

52 : Glissade ou trébuchement avec chute, chute de personne - de plain-pied (35 %)

83 : Violence, agression, menace - provenant de personnes externes à l'entreprise envers les victimes dans le cadre de leur fonction (attaque de banque, chauffeurs de bus, etc.) (16 %)

42 : Perte, totale ou partielle, de contrôle de moyen de transport - d'équipement de manutention (motorisé ou non) (11 %)

63 : En étant attrapé, entraîné, par quelque chose ou par son élan (8 %)

13 : Explosion (3 %)

44 : Perte, totale ou partielle de contrôle d'objet, porté, déplacé, manipulé etc. (3 %)

**5. Les 6 types d'accident les plus importants (contact-blessure) de 2013 ayant entraîné le décès ou une incapacité permanente: pourcentage de ces accidents types dans chaque classe de gravité (décès ou IP). (65 % des accidents)**

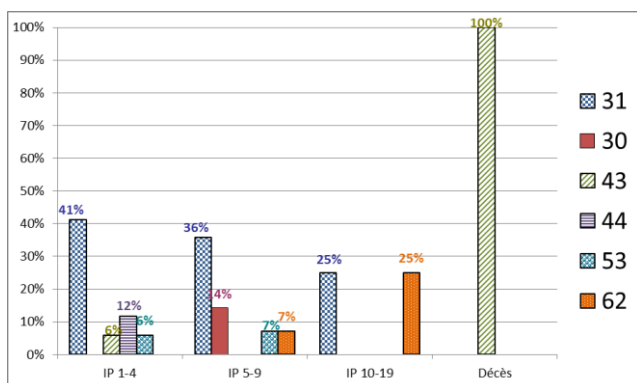

31 : Mouvement vertical, écrasement sur, contre (résultat d'une chute) (35 %)

30 : Ecrasement en mouvement vertical ou horizontal sur, contre un objet immobile (victime en mouvement)- non précisé (5 %)

43 : Heurt - par objet en balancement (5 %)

44 : Heurt par objet y compris les véhicules - en rotation, mouvement, déplacement (8 %)

53 : Contact avec agent matériel dur ou rugueux (5 %)

62 : Coincement, écrasement - sous (5 %)