

## Fiche sectorielle : Fabrication d'équipements électriques - NACE 27

### 2013 - 2017 - Lieu de travail

Nombre d'accidents par an	2013*	2014	2015	2016	2017
Nombre d'accidents avec incapacité temporaire	237	213	199	193	203
Nombre d'accidents avec prévision d'incapacité permanente	38	44	46	49	39
Nombre d'accidents mortels	0	1	0	0	0
Nombre total d'accidents (y compris les accidents sans suites)	542	481	448	436	427

Nombre d'employeurs ou de travailleurs par an	2013	2014	2015	2016	2017
Nombre d'employeurs	273	268	260	269	267
Nombre de travailleurs (ETP)	11.693	11.148	10.854	10.961	11.109

#### 1. Taux de fréquence

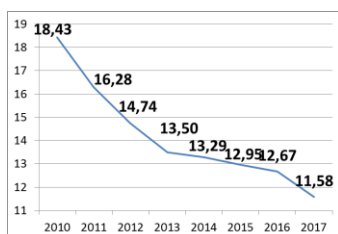

#### 2. Taux de gravité réel

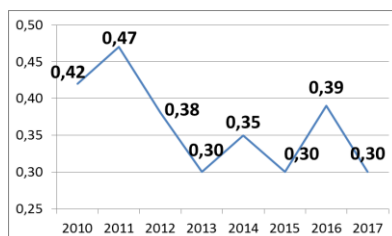

#### 3. Taux de gravité global

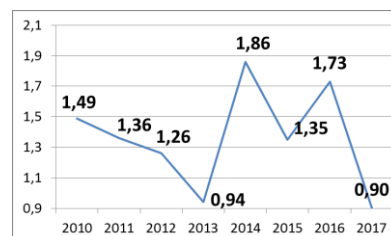

#### 4. Nombre d'accidents avec plus de 30 jours d'incapacité temporaire par 1000 ETP, selon l'âge

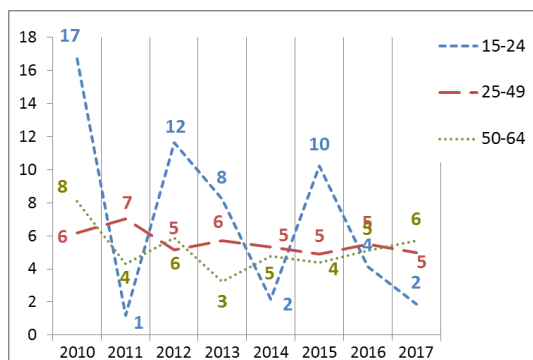

#### 5. Nombre d'accidents avec plus de 30 jours d'incapacité temporaire par 1000 ETP, selon la taille de l'entreprise

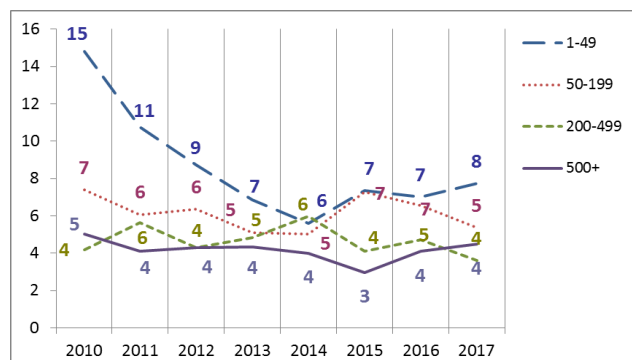

#### 6. Evolution de 2010 à 2017 de l'indice de production industrielle, de l'emploi (ETP), du taux des accidents avec plus de 30 jours d'incapacité temporaire par 1000 ETP, du taux de fréquence et du taux de gravité réel (2010=100)

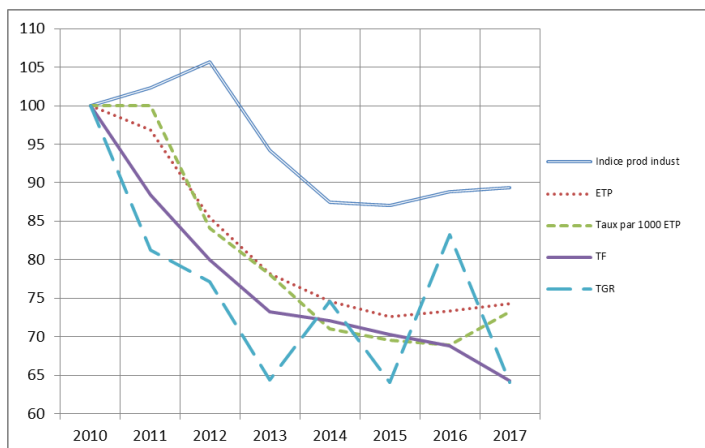

\*Parmi les 542 accidents de 2013, 0 ont causé le décès de la victime et 21 accidents ont été réglés par entérinement ou par jugement avec un incapacité permanente définitive. Ces 21 accidents font l'objet d'une analyse au verso de la fiche.

## Analyse des 21 accidents survenus en 2013 sur le lieu du travail, mortels ou réglés avec une incapacité permanente (situation février 2019)

**1. Nombre d'accidents du travail de 2013 ayant entraîné le décès ou une incapacité permanente (selon le taux d'IP)**

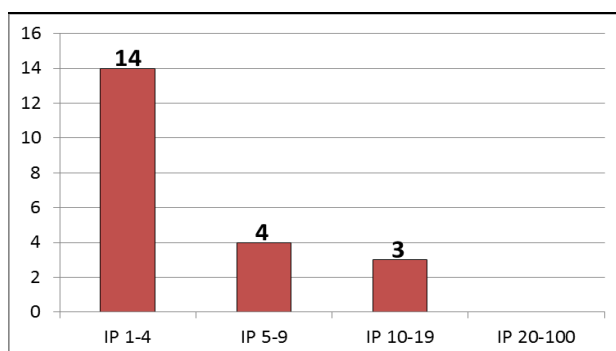

**2. Nombre d'accidents du travail de 2013 par 100.000 ETP ayant entraîné le décès ou une incapacité permanente, selon l'âge**

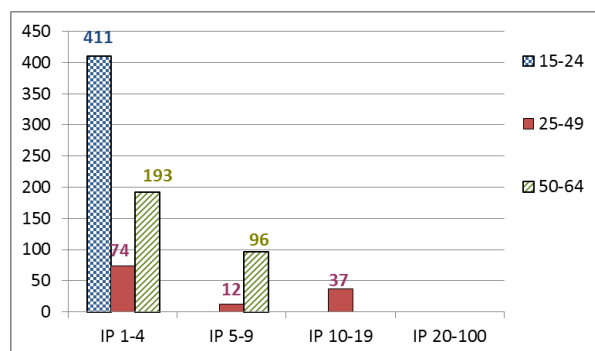

**3. Nombre d'accidents du travail de 2013 par 100.000 ETP ayant entraîné le décès ou une incapacité permanente, selon la taille de l'entreprise**

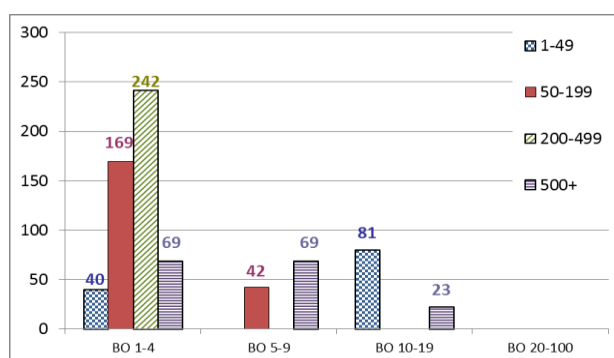

**4. Les 6 causes les plus importantes (déviations) des accidents de 2013 ayant entraîné le décès ou une incapacité permanente : nombre des accidents par 100.000 ETP par type de cause, selon l'âge. (67 % des accidents)**

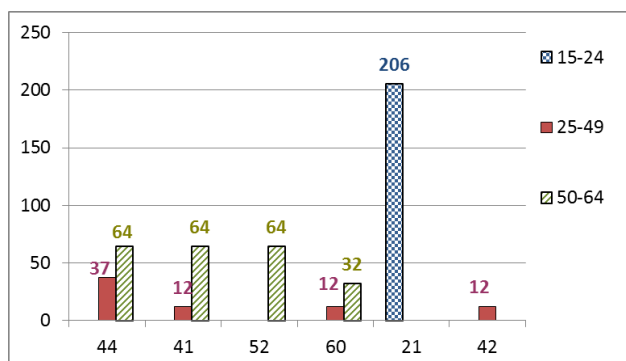

- 44 : Perte, totale ou partielle, de contrôle d'objet (porté, déplacé, manipulé, etc.) (24%)
- 41 : Perte, totale ou partielle, de contrôle - de machine (y compris le démarrage intempestif) ainsi que de la matière travaillée par la machine (14 %)
- 52 : Glissade ou trébuchement avec chute, chute de personne - de plain-pied (10 %)
- 60 : Mouvement du corps sans contrainte physique (conduisant généralement à une blessure externe) - Non précisé (10 %)
- 21 : A l'état de solide - débordement, renversement (5 %)
- 42 : Perte, totale ou partielle, de contrôle de moyen de transport - d'équipement de manutention (motorisé ou non) (5 %)

**5. Les 6 types d'accident les plus importants (contact-blessure) de 2013 ayant entraîné le décès ou une incapacité permanente: pourcentage de ces accidents types dans chaque classe de gravité (décès ou IP). (57 % des accidents)**

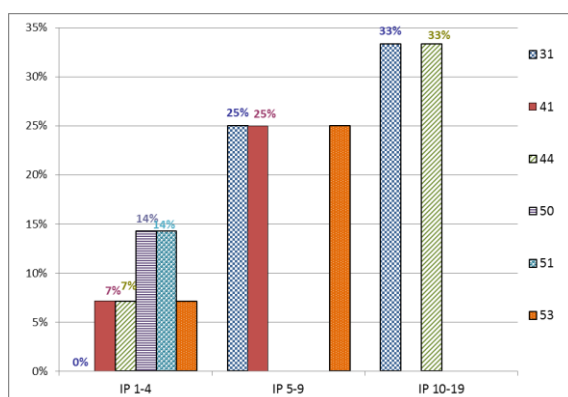

- 31 : Mouvement vertical, écrasement sur, contre (résultat d'une chute) (10 %)
- 41 : Heurt - par objet projeté (10 %)
- 44 : Heurt par objet y compris les véhicules - en rotation, mouvement, déplacement (10 %)
- 50 : Contact avec Agent matériel coupant, pointu, dur, rugueux - Non précisé (10 %)
- 51 : Contact avec agent matériel coupant (couteau, lame) (10 %)
- 53 : Contact avec agent matériel dur ou rugueux (10 %)