

Fiche sectorielle : Travail du bois et fabrication d'articles en bois et en liège, à l'exception des meubles; fabrication d'articles en vannerie et sparterie - NACE 16

2013- 2017 - Lieu de travail

Nombre d'accidents par an	2013*	2014	2015	2016	2017
Nombre d'accidents avec incapacité temporaire	421	393	360	359	373
Nombre d'accidents avec prévision d'incapacité permanente	80	79	74	75	78
Nombre d'accidents mortels	0	0	1	0	0
Nombre total d'accidents (y compris les accidents sans suites)	774	720	671	643	679

Nombre d'employeurs ou de travailleurs par an	2013	2014	2015	2016	2017
Nombre d'employeurs	651	631	599	597	588
Nombre de travailleurs (ETP)	8.403	8.211	8.223	8.349	8.570

1. Taux de fréquence

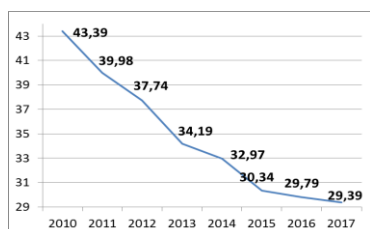

2. Taux de gravité réel

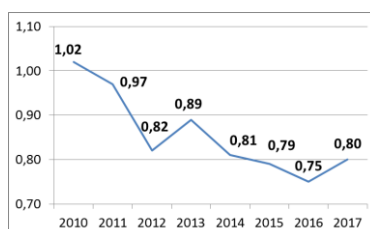

3. Taux de gravité global

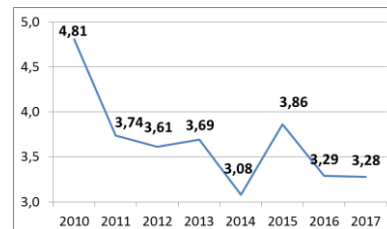

4. Nombre d'accidents avec plus de 30 jours d'incapacité temporaire par 1000 ETP, selon l'âge

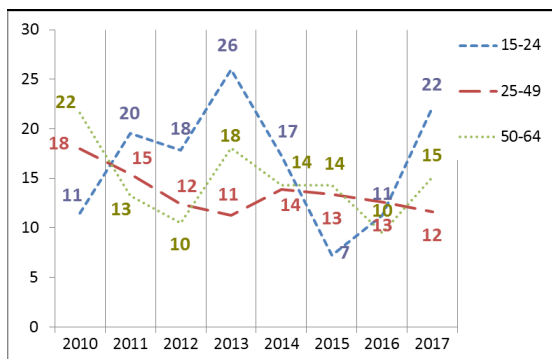

5. Nombre d'accidents avec plus de 30 jours d'incapacité temporaire par 1000 ETP, selon la taille de l'entreprise

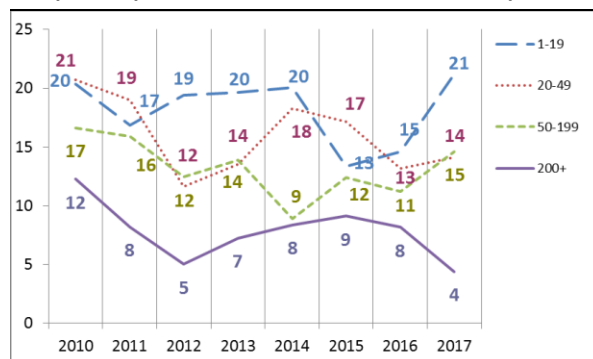

6. Evolution de 2010 à 2017 de l'indice de production industrielle, de l'emploi (ETP), du taux des accidents avec plus de 30 jours d'incapacité temporaire par 1000 ETP, du taux de fréquence et du taux de gravité réel (2010=100)

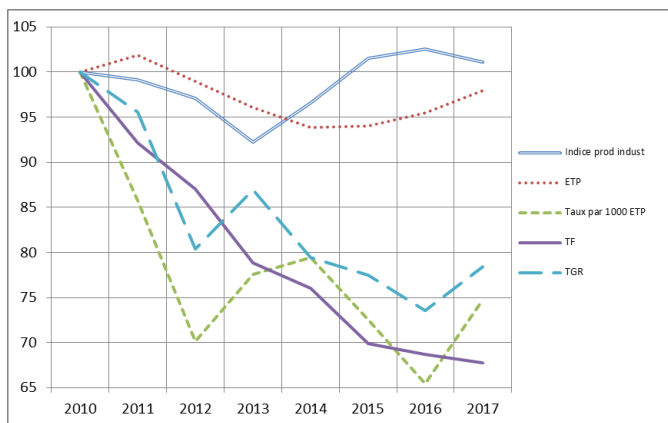

*Parmi les **774** accidents de 2013, **0** ont causé le décès de la victime et **33** accidents ont été réglés par entérinement ou par jugement avec un incapacité permanente définitive. Ces **33** accidents font l'objet d'une analyse au verso de la fiche.

Analyse des 33 accidents survenus en 2013 sur le lieu du travail, mortels ou réglés avec une incapacité permanente (situation février 2019)

1. Nombre d'accidents du travail de 2013 ayant entraîné le décès ou une incapacité permanente (selon le taux d'IP)

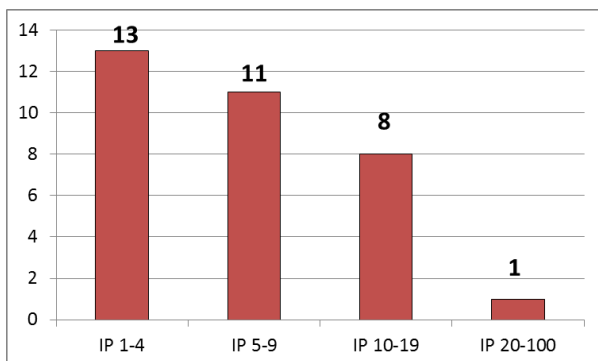

2. Nombre d'accidents du travail de 2013 par 100.000 ETP ayant entraîné le décès ou une incapacité permanente, selon l'âge

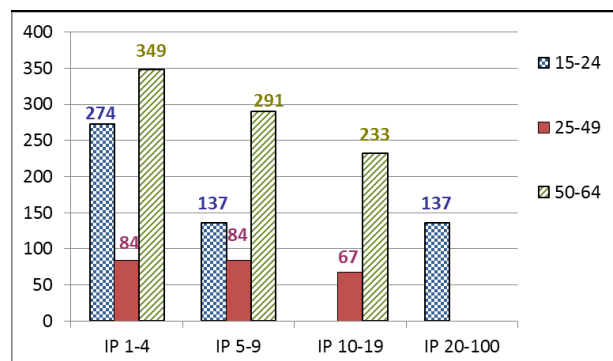

3. Nombre d'accidents du travail de 2013 par 100.000 ETP ayant entraîné le décès ou une incapacité permanente, selon la taille de l'entreprise

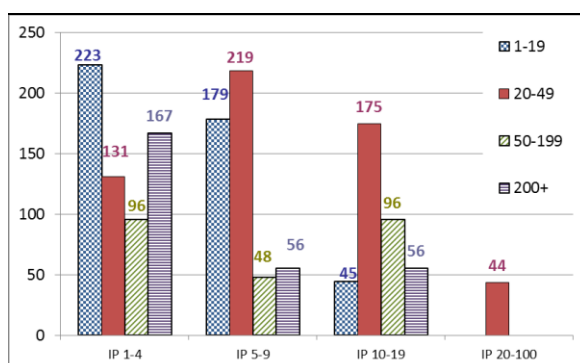

4. Les 6 causes les plus importantes (déviations) des accidents de 2013 ayant entraîné le décès ou une incapacité permanente : nombre des accidents par 100.000 ETP par type de cause, selon l'âge. (76 % des accidents)

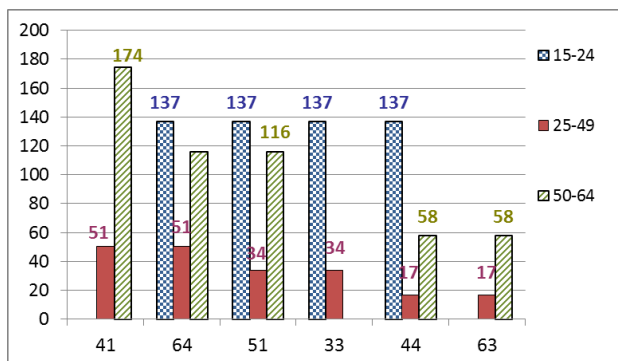

41 : Perte, totale ou partielle, de contrôle - de machine (y compris le démarrage intempestif) ainsi que de la matière travaillée par la machine (18 %)

64 : Mouvements non coordonnés, gestes intempestifs, inopportuns (18 %)

51 : Chute de personne - de hauteur (15 %)

33 : Glissade, chute, effondrement d'Agent matériel - supérieur (tombant sur la victime) (9 %)

44 : Perte, totale ou partielle, de contrôle d'objet (porté, déplacé, manipulé, etc.) (9 %)

63 : En étant attrapé, entraîné, par quelque chose ou par son élan (6 %)

5. Les 6 types d'accident les plus importants (contact-blessure) de 2013 ayant entraîné le décès ou une incapacité permanente: pourcentage de ces accidents types dans chaque classe de gravité (décès ou IP). (61 % des accidents)

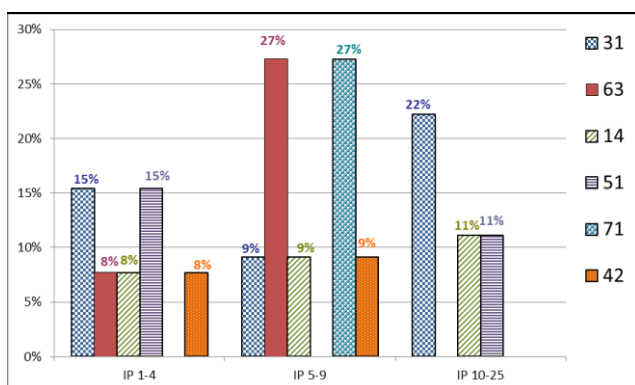

31 : Mouvement vertical, écrasement sur, contre (résultat d'une chute) (15 %)

63 : Coincement, écrasement - entre (12 %)

14 : Contact avec objet, environnement - froid ou glacé (9 %)

51 : Contact avec Agent matériel coupant (couteau, lame) (9 %)

71 : Contrainte physique - sur le système musculo-squelettique (9 %)

42 : Heurt par objet y compris les véhicules - en rotation, mouvement, déplacement (6 %)