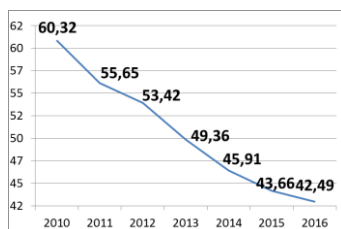
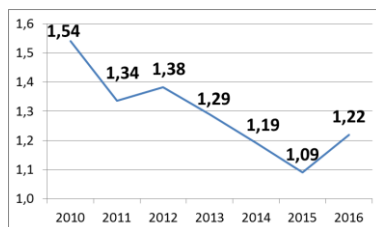
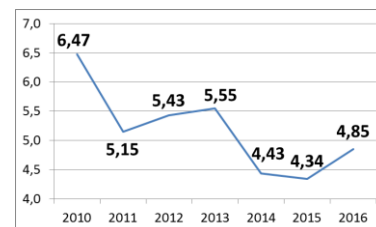
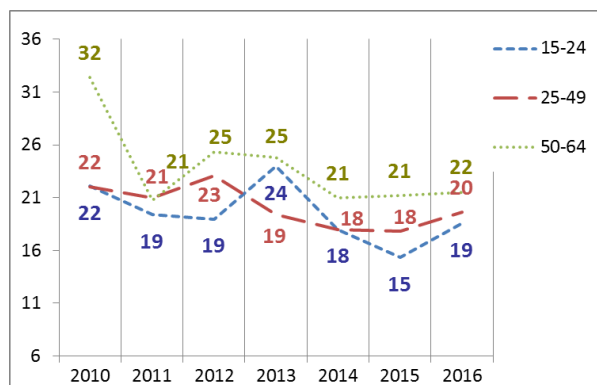
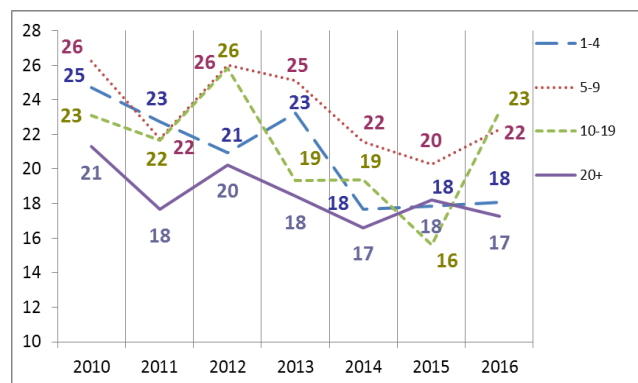
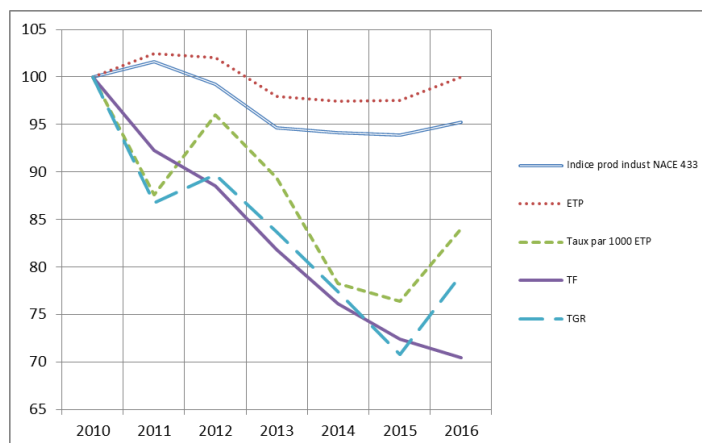

Fiche sectorielle : Travaux de menuiserie - NACE 43.320
2012- 2016 - Lieu de travail

Nombre d'accidents par an	*2012	2013	2014	2015	2016
Nombre d'accidents avec incapacité temporaire	1.333	1.192	1.102	1.046	1.022
Nombre d'accidents avec prévision d'incapacité permanente	287	243	227	220	241
Nombre d'accidents mortels	0	1	0	0	0
Nombre total d'accidents (y compris les accidents sans suites)	2.265	2.002	1.859	1.769	1.763

Nombre d'employeurs ou de travailleurs par an	2012	2013	2014	2015	2016
Nombre d'employeurs	4.632	4.552	4.443	4.366	4.385
Nombre de travailleurs (ETP)	17.346	16.642	16.564	16.572	16.995

1. Taux de fréquence

2. Taux de gravité réel

3. Taux de gravité global

4. Nombre d'accidents avec plus de 30 jours d'incapacité temporaire par 1000 ETP, selon l'âge

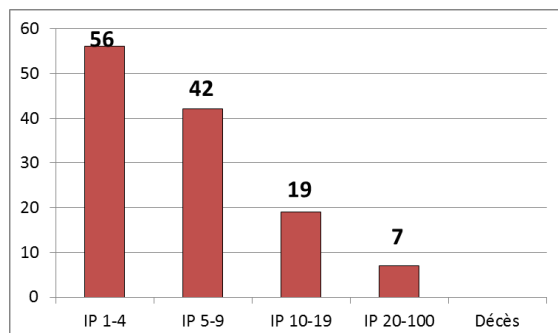
5. Nombre d'accidents avec plus de 30 jours d'incapacité temporaire par 1000 ETP, selon la taille de l'entreprise

6. Evolution de 2010 à 2016 de l'indice de production industrielle, de l'emploi (ETP), du taux des accidents avec plus de 30 jours d'incapacité temporaire par 1000 ETP, du taux de fréquence et du taux de gravité réel (2010=100)

*Parmi les 2.265 accidents de 2012, 0 ont causé le décès de la victime et 124 accidents ont été réglés par entérinement ou par jugement avec un incapacité permanente définitive. Ces 124 accidents font l'objet d'une analyse au verso de la fiche.

Analyse des 124 accidents survenus en 2012 sur le lieu du travail, mortels ou réglés avec une incapacité permanente (situation décembre 2017)

1. Nombre d'accidents du travail de 2012 ayant entraîné le décès ou une incapacité permanente (selon le taux d'IP)



2. Nombre d'accidents du travail de 2012 par 100.000 ETP ayant entraîné le décès ou une incapacité permanente, selon l'âge

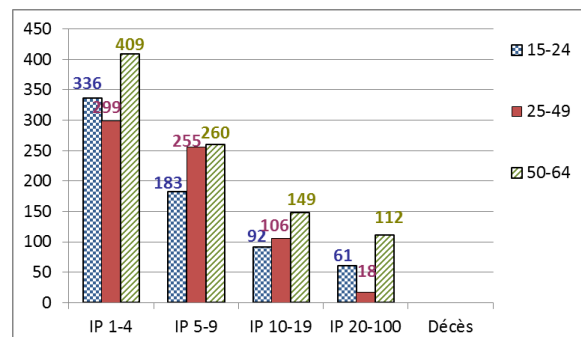

3. Nombre d'accidents du travail de 2012 par 100.000 ETP ayant entraîné le décès ou une incapacité permanente, selon la taille de l'entreprise

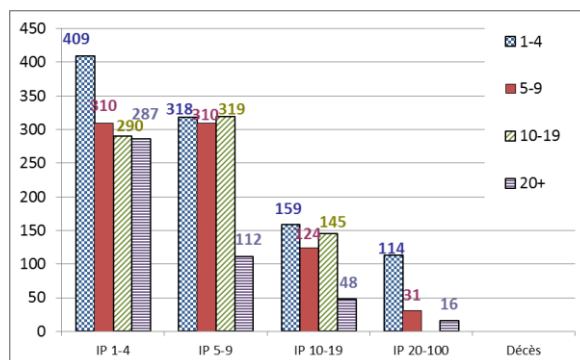

4. Les 6 causes les plus importantes (déviations) des accidents de 2012 ayant entraîné le décès ou une incapacité permanente : nombre des accidents par 100.000 ETP par type de cause, selon l'âge. (60 % des accidents)

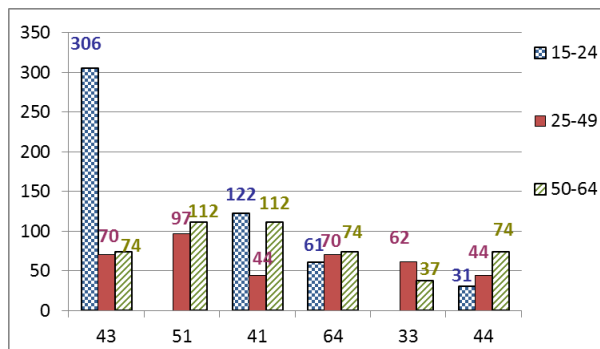

43 : Perte, totale ou partielle, de contrôle d'outil à main (motorisé ou non) ainsi que de la matière travaillée par l'outil (16 %)

51 : Chute de personne - de hauteur (11 %)

41 : Perte, totale ou partielle de contrôle de machine ou de la matière travaillée par la machine (10 %)

64 : Mouvements non coordonnés, gestes intempestifs, inopportuns (10 %)

33 : Glissade, chute, effondrement d'Agent matériel - supérieur (tombant sur la victime) (6 %)

44 : Perte, totale ou partielle, de contrôle d'objet (porté, déplacé, manipulé, etc.) (6 %)

5. Les 6 types d'accident les plus importants (contact-blessure) de 2012 ayant entraîné le décès ou une incapacité permanente: pourcentage de ces accidents types dans chaque classe de gravité (décès ou IP). (80 % des accidents)

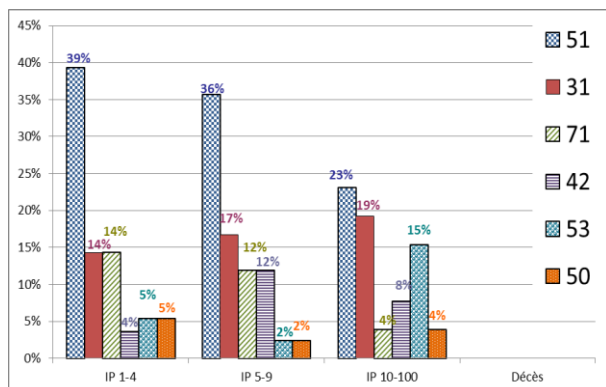

51 : Contact avec Agent matériel coupant (couteau, lame) (35 %)

31 : Mouvement vertical, écrasement sur, contre (résultat d'une chute) (16 %)

71 : Contrainte physique - sur le système musculo-squelettique (11 %)

42 : Heurt - par objet qui chute (7 %)

53 : Contact avec Agent matériel dur ou rugueux (6 %)

50 : Contact avec Agent matériel coupant, pointu, dur, rugueux - Non précisé (4 %)