

Fiche sectorielle : Fabrication d'autres produits minéraux non métalliques - NACE 23 2012- 2016 - Lieu de travail

Nombre d'accidents par an	*2012	2013	2014	2015	2016
Nombre d'accidents avec incapacité temporaire	980	869	821	786	788
Nombre d'accidents avec prévision d'incapacité permanente	222	233	203	205	162
Nombre d'accidents mortels	2	1	0	2	1
Nombre total d'accidents (y compris les accidents sans suites)	2.272	1.995	1.823	1.788	1.672

Nombre d'employeurs ou de travailleurs par an	2012	2013	2014	2015	2016
Nombre d'employeurs	943	944	917	895	883
Nombre de travailleurs (ETP)	24.341	22.088	21.661	21.502	22.035

1. Taux de fréquence

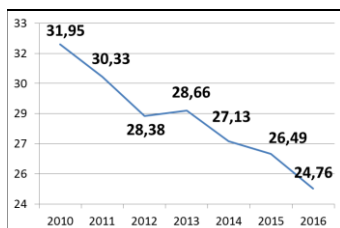

2. Taux de gravité réel

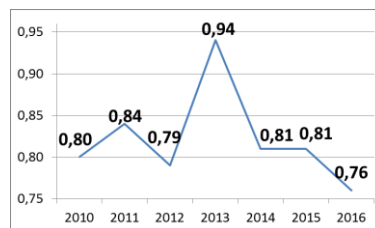

3. Taux de gravité global

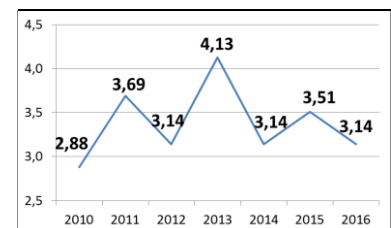

4. Nombre d'accidents avec plus de 30 jours d'incapacité temporaire par 1000 ETP, selon l'âge

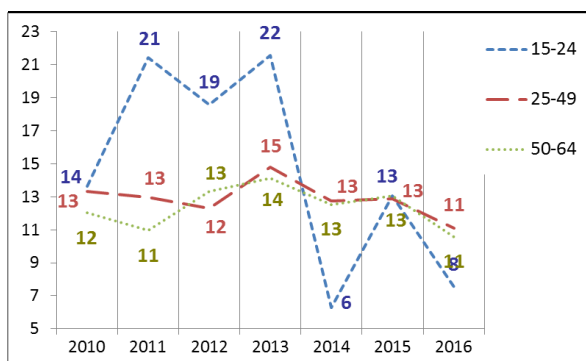

5. Nombre d'accidents avec plus de 30 jours d'incapacité temporaire par 1000 ETP, selon la taille de l'entreprise

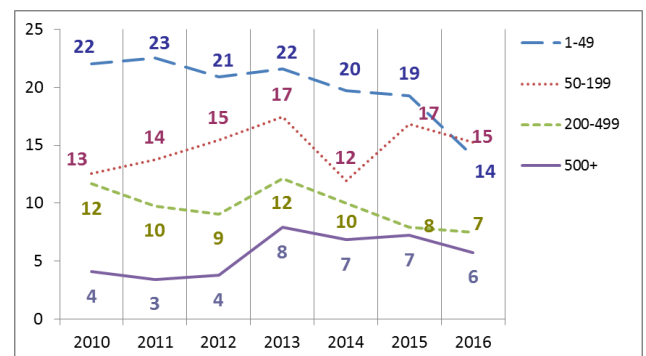

6. Evolution de 2010 à 2016 de l'indice de production industrielle, de l'emploi (ETP), du taux des accidents avec plus de 30 jours d'incapacité temporaire par 1000 ETP, du taux de fréquence et du taux de gravité réel (2010=100)

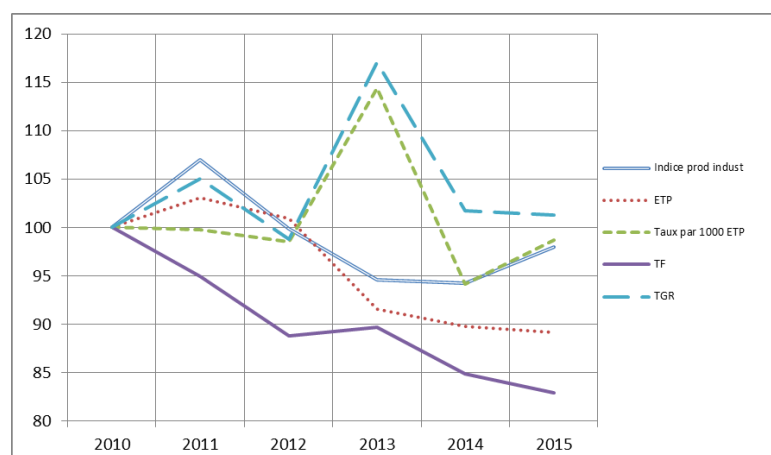

*Parmi les 2.272 accidents de 2012, 2 ont causé le décès de la victime et 92 accidents ont été réglés par entérinement ou par jugement avec un incapacité permanente définitive. Ces 94 accidents font l'objet d'une analyse au verso de la fiche.

Analyse des 94 accidents survenus en 2012 sur le lieu du travail, mortels ou réglés avec une incapacité permanente (situation décembre 2017)

1. Nombre d'accidents du travail de 2012 ayant entraîné le décès ou une incapacité permanente (selon le taux d'IP)

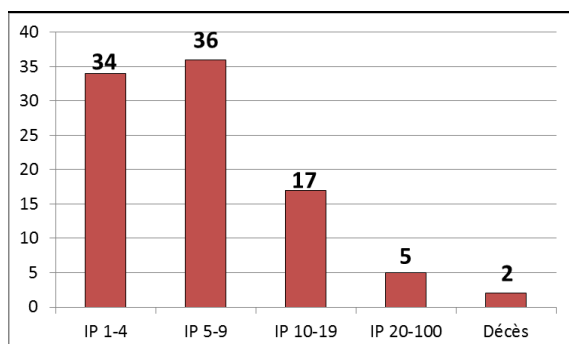

2. Nombre d'accidents du travail de 2012 par 100.000 ETP ayant entraîné le décès ou une incapacité permanente, selon l'âge

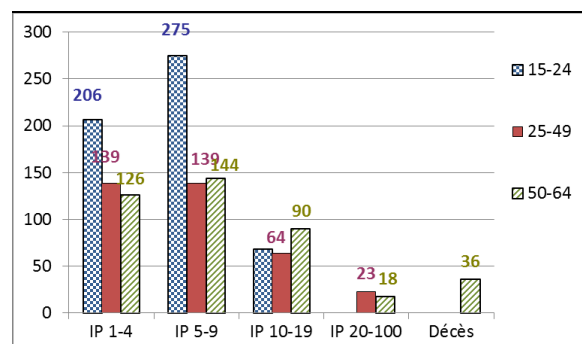

3. Nombre d'accidents du travail de 2012 par 100.000 ETP ayant entraîné le décès ou une incapacité permanente, selon la taille de l'entreprise

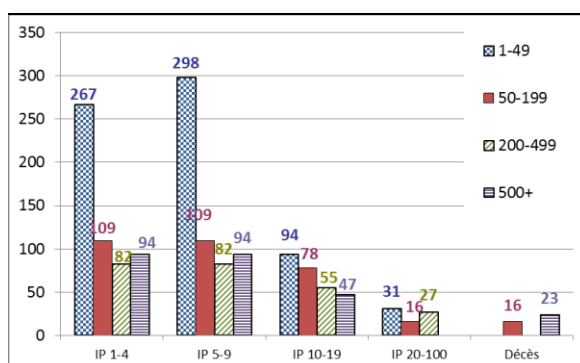

4. Les 6 causes les plus importantes (déviations) des accidents de 2012 ayant entraîné le décès ou une incapacité permanente : nombre des accidents par 100.000 ETP par type de cause, selon l'âge. (57 % des accidents)

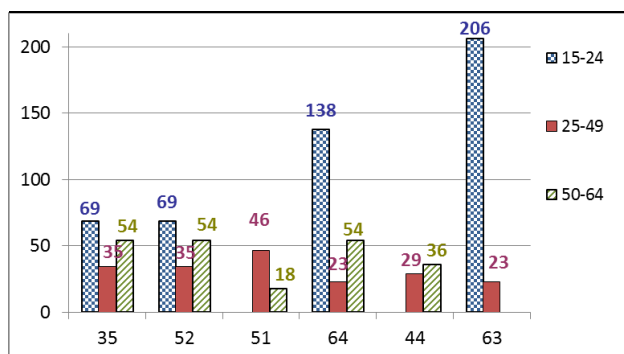

- 35 : Glissade, chute, effondrement d'Agent matériel - de plain-pied (11 %)
- 52 : Glissade ou trébuchement avec chute, chute de personne - de plain-pied (11 %)
- 51 : Chute de personne - de hauteur (10 %)
- 64 : Mouvements non coordonnés, gestes intempestifs, inopportuns (10 %)
- 44 : Perte, totale ou partielle, de contrôle d'objet (porté, déplacé, manipulé, etc.) (8 %)
- 63 : En étant attrapé, entraîné, par quelque chose ou par son élan (8 %)

5. Les 6 types d'accident les plus importants (contact-blessure) de 2012 ayant entraîné le décès ou une incapacité permanente: pourcentage de ces accidents types dans chaque classe de gravité (décès ou IP). (66 % des accidents)

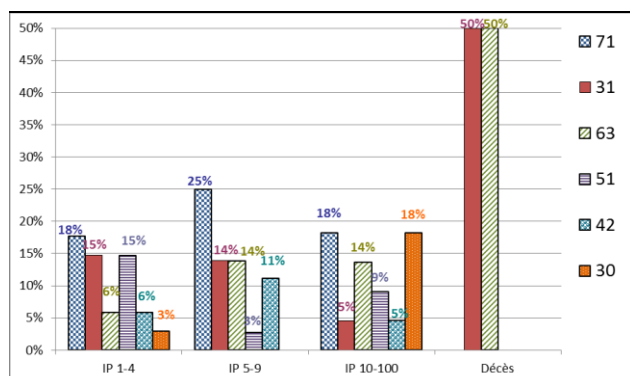

- 71 : Contrainte physique - sur le système musculo-squelettique (20 %)
- 31 : Mouvement vertical, écrasement sur, contre (résultat d'une chute) (13 %)
- 63 : Coincement, écrasement – entre (12 %)
- 51 : Contact avec Agent matériel coupant (couteau, lame) (9 %)
- 42 : Heurt - par objet qui chute (7 %)
- 30 : contre un objet immobile (la victime est en mouvement) - Non précisé (5 %)